Standortexposé

Waidhofen an der Ybbs

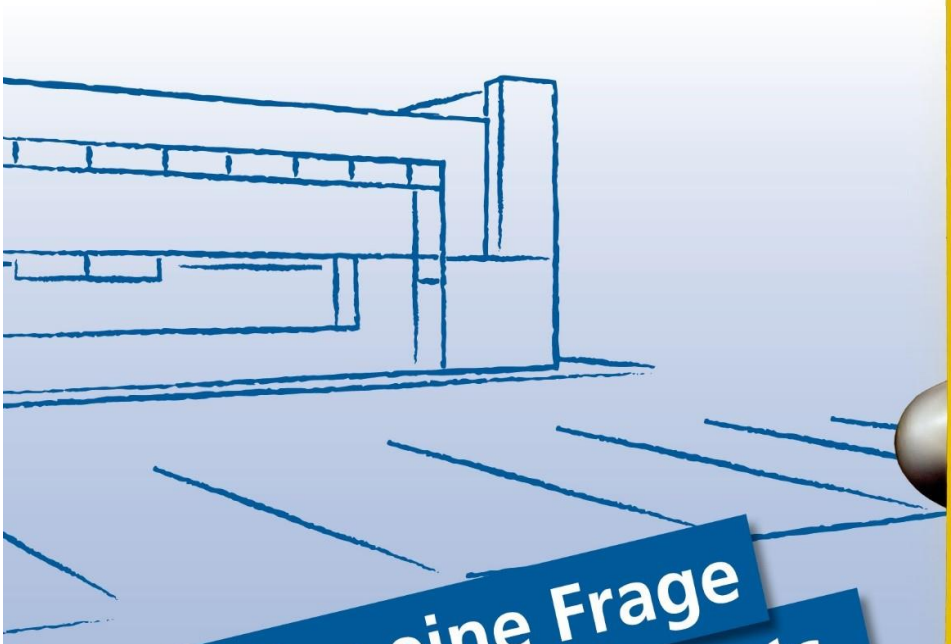

Alles eine Frage des Standorts.

Standort & Service

Unternehmensbereich Standort & Service
Investorenservice und Wirtschaftsparks

eco plus
Die Wirtschaftsagentur
des Landes Niederösterreich

Die Wirtschaftsagentur
des Landes Niederösterreich

Waidhofen an der Ybbs Grundstück 878 m²

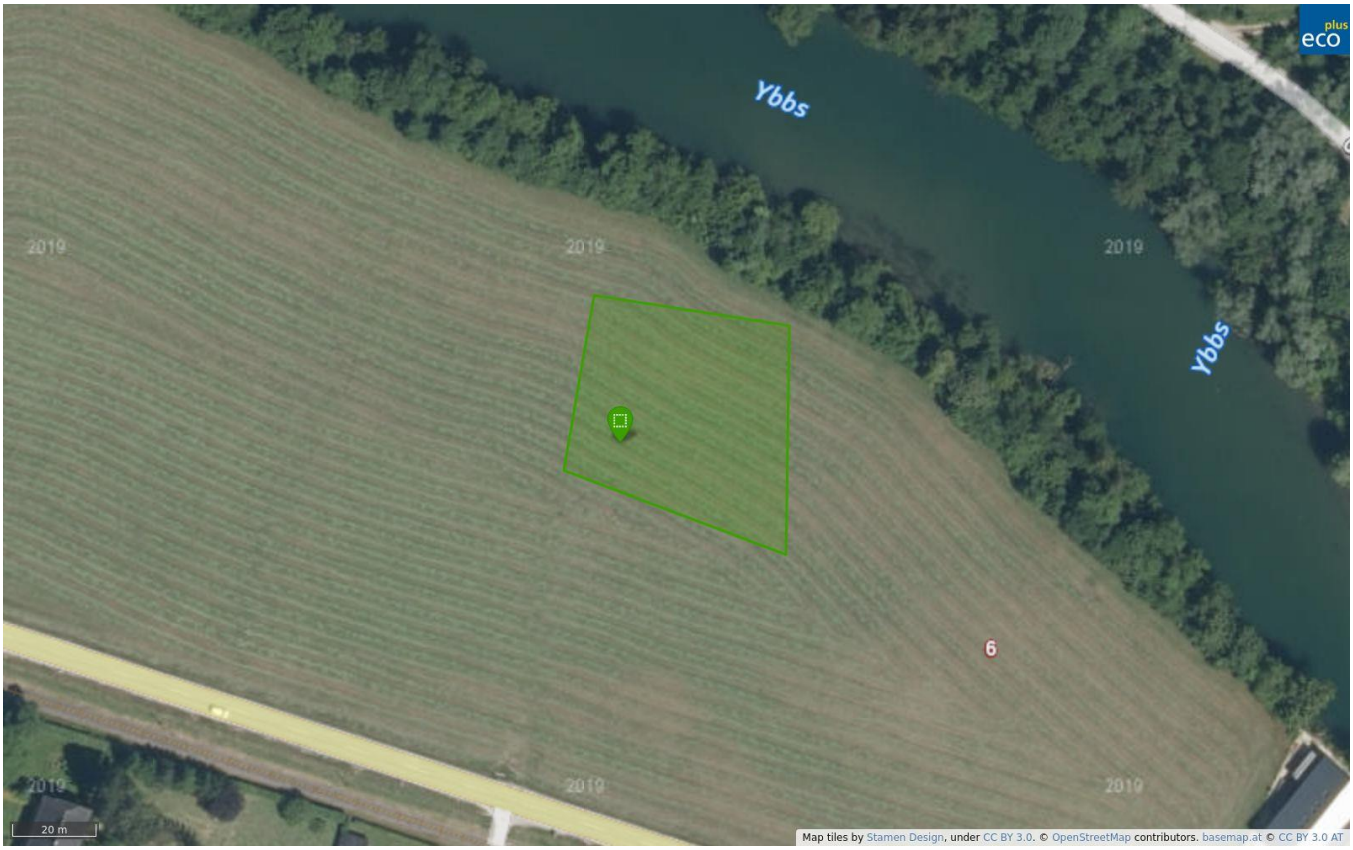

Basisdaten

Objektnummer:	1964
Gesamtfläche:	878m²
Widmung:	BB Bauland Betriebsgebiet
Infrastruktur:	Strom
Erwerbsart:	Kauf
Gesamtpreis:	€ 43.900,00
Preis / m²:	auf Anfrage

Die Wirtschaftsagentur
des Landes Niederösterreich

Lage / Erreichbarkeit

Bezirk: Waidhofen an der Ybbs

Pol. Gemeinde: Waidhofen an der Ybbs

Verkehrsinfrastruktur:
Bahnhof Waidhofen Pestalozzistraße in 1 km
Bahnhof Waidhofen an der Ybbs in 4 km
Bundesstraße B31 in 0 km
Flughafen Wien-Schwechat in 178 km
An der B31 gelegen.

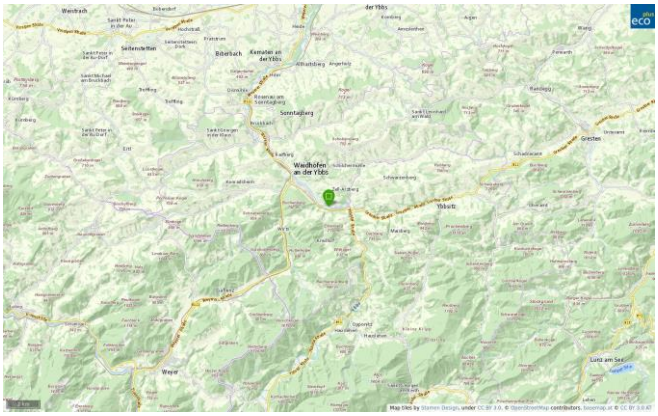

Detailbeschreibung

Grundstück im Wirtschaftspark Kreilhof in Waidhofen an der Ybbs.

Kosten:

Grundstückskosten (€ 50,00/m²): € 43 900,00
Infrastrukturbeitrag (€ 12,00/m²): € 10 536,00
Anteil Kosten Grüngürtel (€1,50/m²): € 1 317,00
Anteil Kosten Energiekonzpt(€0,81/m²): € 711,18

Kontakt

Firma / Gemeinde:	Stadt Waidhofen an der Ybbs	Ansprechpartner:	Matthias Pialek
Adresse:	Oberer Stadtplatz 28, 3340 Waidhofen an der Ybbs	Tel \ Mobil:	+43 7442 511 121 +43 676 88 51 11 21
E-mail:	matthias.pialek@waidhofen.at	Web:	https://www.waidhofen.at
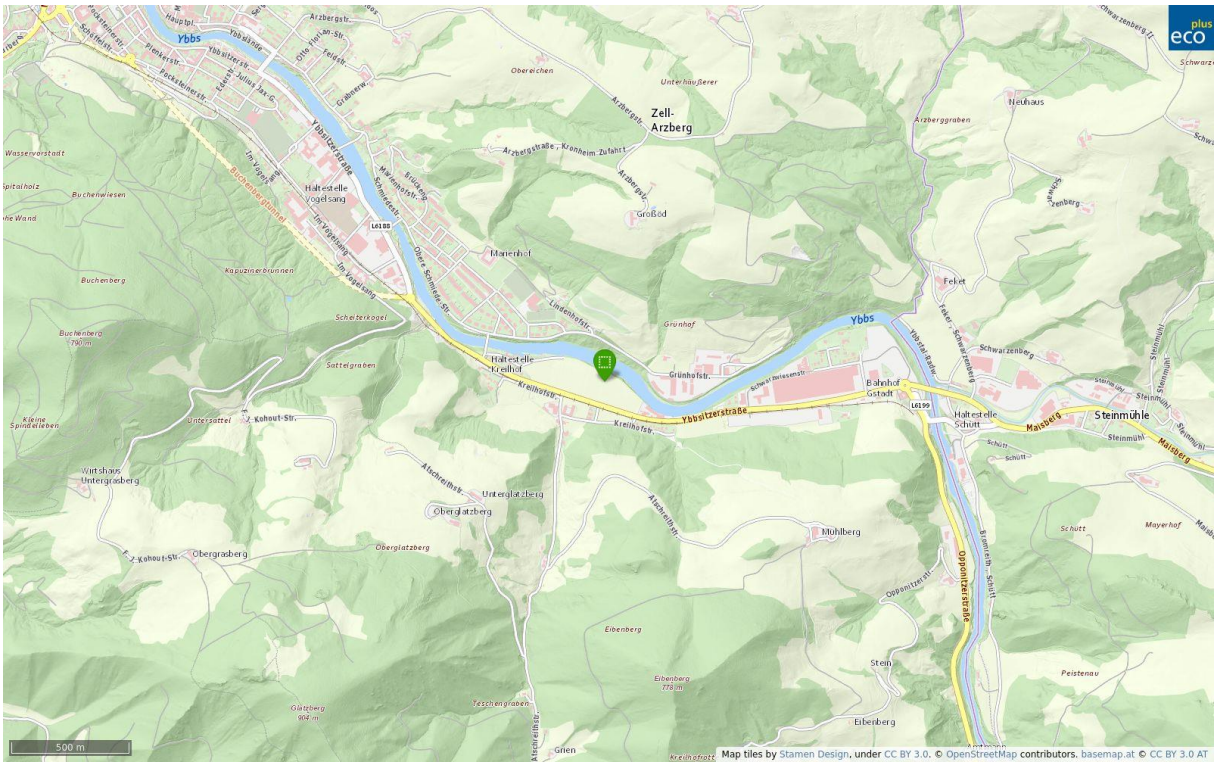
Karten / Fotos